

AAPPMA Beinheim : Lots 2026

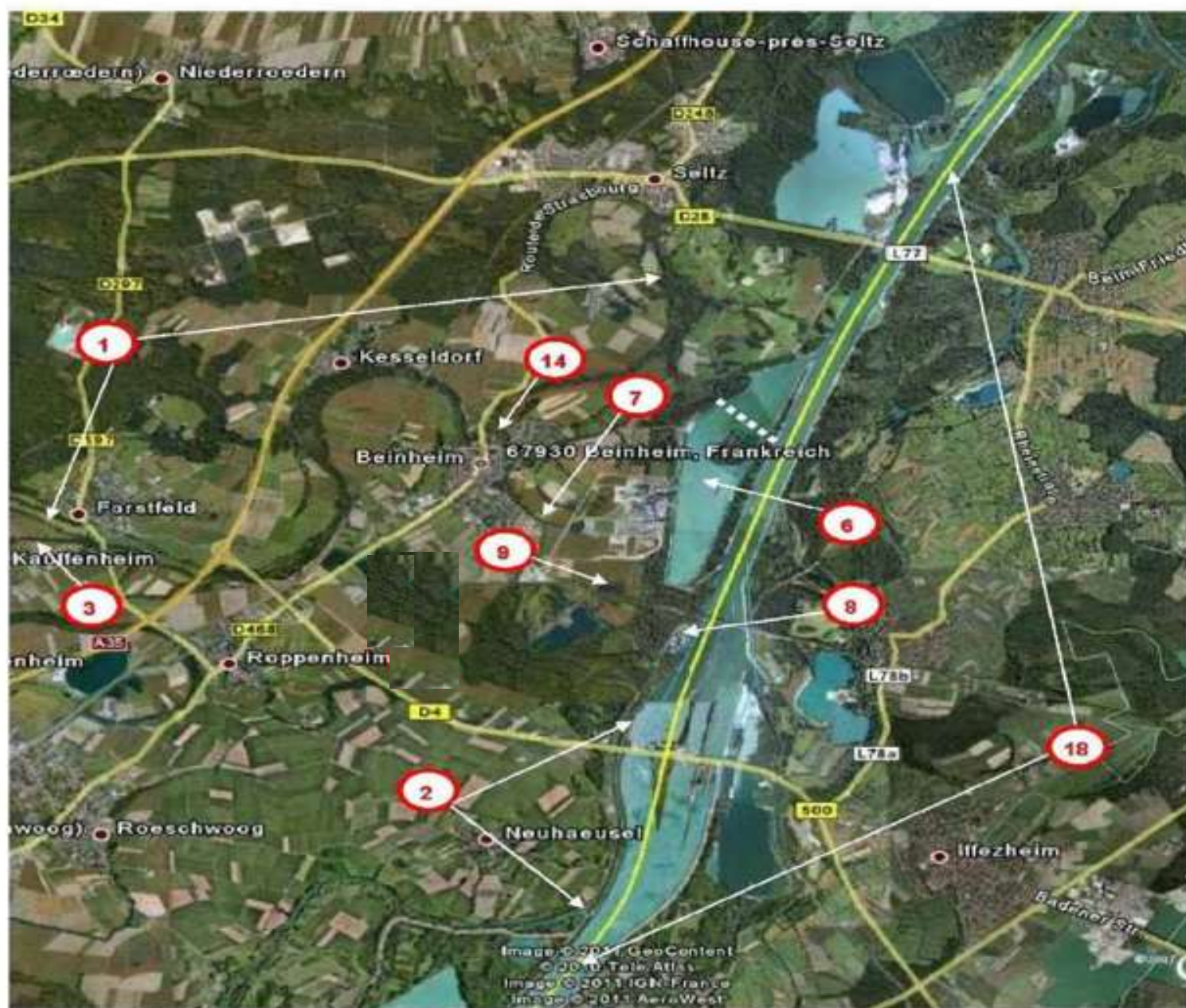

- Lot 1 : LA SAUER : de Forstfeld jusqu'à la limite du ban communal de Beinheim, env. 1 km de Seltz
 Lot 2 : MODER DEVIEE : débute au pont de Neuhaeusel et se termine à l'embouchure dans le Rhin
 Lot 3 : EBERBACH : tous les lots sur les bans des communes de Forstfeld et Kauffenheim
 Lot 6 : GRAVIDAL : situé derrière l'usine Roquette à Beinheim. **Voir règlement interne**
 Accès et pêche sur la héronnière INTERDIT. Du côté Roquette, attention aux manoeuvres des bateaux à hauteur du lieu de chargement. Camping, feux sauvages, baignade etc... INTERDIT
 Lot 7 : QUELLWASSER : commence à la pisciculture et se termine à la hauteur de l'embouchure dans la Sauer.
 Lot 8 : PORT DE PLAISANCE : coté non clôturé, fait partie du domaine public. Coté clôturé, accès uniquement pour les membres de l'AAPPMA de Beinheim. Accès par le portillon latéral. Respectez les bateaux lors des entrées et sorties.
 Lot 9 : ETANG DE LA DOUANE : eau close. **Voir règlement interne**

- Lot 14 : ETANG DE LA SAUER : Ouverture spécifique. **Voir règlement interne.**
 Lot 16 : EMBOUCHURE DE LA SAUER : à Munchhausen, du pont de la Sauer jusqu'à l'embouchure dans le Rhin.
 Lot 17 : DARSE DE FORT LOUIS : se trouve à la hauteur de Statmmatten au Rhin et du contre canal.
 Lot 18 : LE RHIN : de Lauterbourg à la frontière, Suisse